

DOŚWIADCZALNY OŚRODEK MEDICA POLAND
 - CENTRUM REHABILITACJI
 PRZEKRÓJ PIONOWY A-A
 skala 1:100

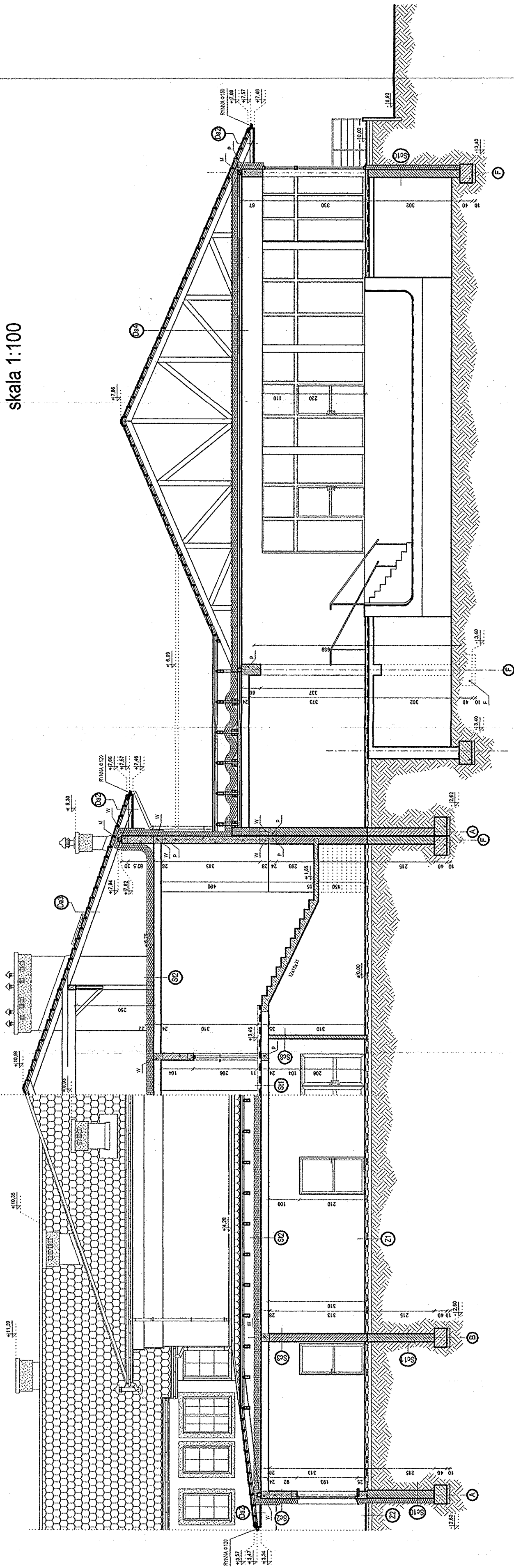

PROJ. ARCHT.: lechn. BOGDAN MAZURKIEWICZ upr. nr. 232/81	mgr inż. arch. MAGDALENA JAROSZ upr. proj. nr. UANB-II-342/81/2	mgr inż. ADAM KARPINSKI KONCEPCJA ARCHITECTURALNA I OŚWIATLIVA upr. proj. nr. 4781/12/001	mgr inż. KATARZYNA KALISZ ALICJA SZYMANIAK inż. MARIA WÓJTOWICZ
--	--	---	---

MAJ 2009r.
Handwritten signatures and initials

MIEJSOWOSC: SIEDLISZCZE INWESTOR: MEDICA POLAND CENTRUM REHABILITACJI sp. z o.o.	PROJEKT: DOŚWIADCZALNY OŚRODEK MEDICA POLAND - CENTRUM REHABILITACJI RYSUNEK: PRZEKRÓJ PIONOWY A-A	STADIUM I BRANŻA ARCHITECTURA PROJEKT BUDOWLANY	PRACOWNIA PROJEKTOWA mgr inż. ADAM KARPINSKI 22-375 IZBICA, ul. LUBELSKA 108 tel. (0-84) 618-27-11	SKALA I NUMER RYS. A-5
---	--	---	---	---------------------------

z upr. STAROSTY
 mgr. *Ryszard Emetka*
 Dyrektor Wydziału Budownictwa
 i Gospodarki Przestrzennej
 Zatrudniony do pozwolenia na budowę
 z dnia 13.09.2009
 BG 735126/C3